Občasník obce
Sviadnov
www.sviadnov.cz
podzim 2016

Občasník obce Sviadnov
www.sviadnov.cz

Cena inzerce je stanovena :

celá strana 1000 Kč	polovina strany 500 Kč
A5	čtvrtina strany 250 Kč
	textová zpráva 150 Kč

Uvedené ceny jsou včetně DPH
Materiály k inzerci zasílejte ve formátu PDF nebo JPG na e-mail:
obcasnik@sviadnov.cz
nebo obec@sviadnov.cz

Statistické údaje (k 31. 8. 2016) *obce Sviadnov*

počet obyvatel
1850
z toho žen
932
mužů
918
dětí do 15 let
301
dětí do 18 let
370
občanů starších 60ti let
443
průměrný věk občanů
40,8 let

Statistika věda je

Má přesné údaje...

období	obyvatel
6/2011	1596
12/2011	1611
6/2012	1635
11/2012	1664
12/2012	1669
11/2013	1722
12/2013	1736
4/2014	1746
12/2014	1781
3/2015	1816
6/2015	1822
3/2016	1825
6/2016	1859
9/2016	1850

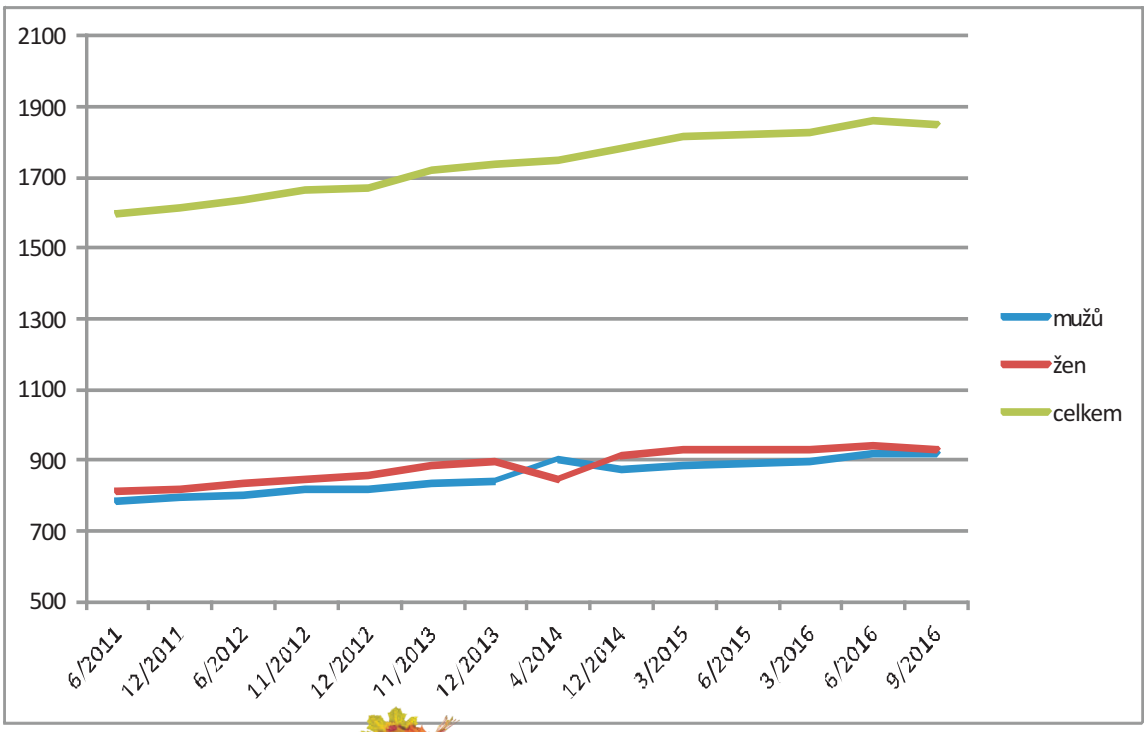

Úvodem

Slovo starosty...

Vážení spoluobčané,
po krátkém létu a období dovolených tu máme opět podzim a snad i klidnější situaci týkající se především dopravy v naší obci.

Přes veškeré problémy, nepříjemnosti a místy i situací k pláči, můžeme dnes říci, že stavba okružní křižovatky snad dopadla dobře. V době kdy píši tyto řádky ještě není vše dohotoveno, ale až je budete číst, tak by již mělo být vše i zkolaudováno.

Je třeba říci, ke cti dodavatele stavby, společnosti Eurovia, že se dokázala se spoustou problémů vypořádat a hlavní část stavby předat k užívání ve stanoveném termínu.

Nejvíce potíží bylo v počátku stavby především s přeložkami podzemních inženýrských sítí. Nás značně trápilo hlavně nepřehledné a nesystematické dopravní značení, ale to by bylo na samostatný občasník.

Nyní je na nás řidičích, abychom se s novou situací se ctí vyrovnali i my.

Věřím, že nová křižovatka zajistí více bezpečnosti nejen řidičům, ale i chodcům a to díky nově vybudovaným chodníkům a místům pro přecházení.

Rovněž očekávám snížení rychlosti projíždějících vozidel. Za trpělivost a ochotu snášet komplikace v dopravě děkuji i Vám všem, především občanům z oblasti stavby, jmenovitě pak obyvatelům ulic Pod Šimlem a Pasteurovy.

Ve stejném období pokročila i rekonstrukce domu č.p.71 (budova kde je pošta) s půdní vestavbou. Myslím, že i tady se dá očekávat kladný výsledek.

V návaznosti na tuto stavbu probíhají nyní intenzívní projekční práce pro rekonstrukci a přístavbu školy, bývalé požární zbrojnice a veřejných ploch Husince, včetně dopravního řešení a zajištění parkovacích míst.

Závěrem mého příspěvku bych chtěl z tohoto místa poděkovat paní Ivaně Kocichové za 35 let vzorné a obětavé práce v místní Mateřské škole.

Rukama jí prošlo několik generací těch nejmenších sviadnovanů a nyní, kdy se rozhodla pro změnu, dovolím si popřát ji hodně úspěchů a spokojených žáčků v novém působišti i jménem mnohých z vás.

Boris Řeha

Docházelo i ke kuriozním situacím...

Informace

Upozornění ke svozu popelnic...

Upozornění ke svozu popelových nádob

V poslední době se množí stížnosti na nevyvezené popelové nádoby. Se svozovou firmou, kterou je pro naši obec Frýdecká skládka, a.s., byly tyto stížnosti řešeny a dispečerem bylo sděleno, že popelové nádoby nebývají připraveny včas ke svozu.

Upozorňujeme proto, že svozový den je úterý v lichém týdnu a čas svozu je od 6:00 do 22:00 hodin. **Nádoby musí být připraveny již v 6:00 hodin ráno, a to tak, aby stály mimo soukromý pozemek.**

Zaměstnanci svozové firmy nesmějí vstupovat na soukromé pozemky. Pokud nejsou nádoby vyvezeny ve výše uvedeném dni (může se tak stát z důvodu poruchy vozu), je nutno je ponechat připravené ke svozu i následující den.

Svozová firma provádí svoz i ve dnech svátků, mimo Nový rok.

Veřejné osvětlení...

Od 1.7.2016 došlo ke změně správce a provozovatele veřejného osvětlení v naší obci. Na další tři roky se vrací do této pozice TS a.s. Frýdek Místek.

Pro občany obce to znamená, že budou mít možnost hlásit poruchy na VO nejen na obecním úřadu, ale i přímo na dispečinku technických služeb, kde je služba nepřetržitě 24 hodin denně včetně sobot, nedělí a svátků. V případě poruchy většího rozsahu (nad 3 světelné body), vyjíždí servisní vozidlo do dvou hodin, v případě poruchy jednoho světelného bodu potom do 24 hodin v pracovních dnech.

Kontaktní telefon na dispečink je : 558 443 201 nebo 731 196 566.

starosta

KONTAKTY

Obecní úřad Sviadnov

adresa:
Na Drahách 119
Sviadnov
739 25

telefon:
558 655 108

e-mail:
obec@sviadnov.cz

internetové stránky:
www.sviadnov.cz

pracovní doba

po	7.00 - 12.00	12.30 - 17.00
út	7.00 - 12.00	12.30 - 14.30
st	7.00 - 12.00	12.30 - 17.00
čt	7.00 - 12.00	12.30 - 14.30
pá	7.00 - 12.00	12.30 - 14.30

úřední dny
pondělí a středa

Občasník obce Sviadnov vydává Obecní úřad ve Sviadnově. Vychází čtvrtletně v nákladu 800 kusů. Výtisk je bezplatný. Registrováno Ministerstvem kultury ČR pod číslem: **MK ČR E 22032**. Šéfredaktorka: doc. PhDr. Andrea Pokludová, Ph.D, grafická úprava: Petr Řehák, Číslo vychází 20. září 2016. Uzávěrka dalšího čísla je 1. prosince 2016. Příspěvky po tomto datu nemusí být zařazeny. Vydavatel si vyhrazuje právo příspěvky redigovat nebo krátit. Inzerce a reklama je zpoplatněna dle ceníku vydaného Radou obce a zveřejněného na internetových stránkách obce.
Vydavatel si vyhrazuje právo příspěvky redigovat nebo krátit.

Údálo se

Příměstský tábor...

O prázdninách bylo ve Sviadnově opět veselo.

V průběhu měsíců červenec a srpen proběhl již 6. ročník Sportovního příměstského tábora Tělovýchovné jednoty Sviadnov.

Zúčastnilo se ho přes 200 dětí. Jednotlivé turnusy byly naplněné k prasknutí a děti si užívaly plnými doušky prázdninových dnů. Uskutečnilo se celkem 6 turnusů po týdnu, které byly tematicky zaměřené (Kouzelný tábor, Cesta kolem světa za 5 dní, Brazilská olympiáda, Svět v říši divů, Mimoni, Olafův stroj času). Účastníci nevyužívali jenom prostory tělocvičny TJ Sviadnov, ale také zavítali do prostor ZŠ Sviadnov, kde trávili odpolední klid, hráli hry na školním hřišti. Tímto patří ZŠ Sviadnov velké díky. Každou středu děti vyrazily na výlety, které pobyt příjemně zpestřily – ZOO Ostrava, Dinopark, Štramberk, oblast Dolních Vítkovic a Funpark Žirafa Ostrava. Den na to, čtvrtek, čekalo na mnohé dobrodružství. Mám na mysli nocleh v tělocvičně spojený s opékáním buřtů, diskotékou a především noční stezkou odvahy. Mnohé z dětí měly pouhé tři roky, a i přesto vyrazily odhodlaně do tmy.

Jsem přesvědčena, že mnozí občané Sviadnova, bydlící v blízkosti tělocvičny tělovýchovné jednoty a základní školy, věděli, že venku ve večerních hodinách stezka odvahy probíhá. Děti byly nebojácné a většina vždy stezku zdolala bez větších slziček.

Velkou podporou pro nás je spolupráce s firmou Huisman Konstrukce, s.r.o. a Decathlonem Ostrava. Díky této dlouholeté spolupráci můžeme účastníkům nabídnout mnohem více než bez nich.

Dne 30. 09. a 01. 10. na děti čeká „Sportovní den pro děti a dospělé“, spojený s potáborovým srazem.

Následně se opět potkáme o prázdninách v roce 2017.

Novinkou v tomto roce bude příměstský tábor v průběhu jarních prázdnin.

Vše o táboře můžete sledovat na webových stránkách – www.sptsviadnov.cz , facebooku: www.facebook.cz/sptsviadnov a nebo na nástěnce u tělocvičny TJ Sviadnov.

Za celý tým vedoucích bych chtěla poděkovat všem rodičům za přízeň, sponzorům za podporu a hlavně dětem za skvělé prázdninové dny, jelikož bez nich by žádný tábor nebyl.

Eva Kubalová
hlavní vedoucí SPT TJ Sviadnov

TJ SVIADNOV
Sportovní příměstský tábor

INZERCE

MKZ

Marek Zlý

tel.: +420 603 822 593
e-mail: marek.zly@seznam.cz
IČ: 76193411

• organizátor kulturních akcí
• realitní specialista

Škola a školka

A opět začínáme...

Čas prázdnin se naplnil, doba dovolených skončila a opět se nám otevřely dveře naší mateřské a základní školy. V novém školním roce máme k předškolnímu vzdělávání zapsáno 79 dětí a k základnímu vzdělávání 65 žáků.

Na všechny čeká rok plný očekávání, noví kamarádi, vědomosti a dovednosti, které všechny posunou o krůček k dospělosti. Vše bude provázeno exkurzemi, výlety, divadelními představeními, akcemi, soutěžemi a projekty, ve kterých se budou snažit žáci podávat co nejlepší výsledky, aby zviditelnili nejen naši školu, ale i obec.

V obou zařízeních, které tvoří příspěvkovou organizaci, došlo k řadě změn. Ale pěkně postupně:

Mateřská škola poprvé od své rekonstrukce z roku 2012 má otevřené 4 oddělení: Pejsek, Kočička, Myška a Beruška.

V Myšce se budou vzdělávat děti mladší tří let, celkem 15 dětí

Na pozici vedoucí učitelky byla jmenována místo Ivany Kocichové, která rozvázala pracovní poměr na vlastní žádost dohodou, Bc. Eva Pokorná. Rozšířil se pedagogický sbor o Bc. Danielu Rotterovou a Michaelu Sloupenskou.

Navýšil se i počet provozních zaměstnanců a navýšily se jejich úvazky.

Vedení příspěvkové organizace získalo finanční dar ve výši 250 000,- Kč na vybavení třídy Beruška. Celkové investice se vyšplhaly až na cca 400 000,- Kč (výroba 24 šatních skříněk, pořízení sušičky a profesionální myčky, zakoupení lehátek, nádobí, termosů a ložního prádla).

Základní škola – pracovní poměr ukončila vedoucí školní jídelny Miroslava Kubalová, z důvodu odchodu do starobního důchodu, a na její místo nastoupila Ivana Golová.

Byl uzavřen pracovní poměr s Mgr. Zuzanou Schovánkovou, třídní učitelkou 5. ročníku, která zároveň bude i vychovatelkou školní družiny, II. oddělení.

Pro obě zařízení byl zaveden nový software, platby stravného mateřské

školy, základní školy i úplata za předškolní vzdělávání jsou místo výběru zálohovou platbou vybírány inkasním příkazem. Žáci a zaměstnanci ZŠ při odběru stravy používají čip.

Škole byla udělena výjimka z nejnižšího počtu žáků, která byla schválena na červnovém zasedání zastupitelstva obce. Ve školním roce 2016/2017 mohou být tím pádem všechny ročníky vzdělávány samostatně v hlavních předmětech a nenastalo nepříjemné sloučení ročníků. Vedení školy a především zákonní zástupci děkují zřizovateli příspěvkové organizace za tento vstřícný krok a především za finanční podporu školy.

Ředitelka přeje dětem pohádkový rok plný her a úsměvů, žákům poznání proložené osobním prožitkem, všem zaměstnancům příjemné pracovní prostředí, vztahy založené na vzájemné důvěře, loajálnosti, rodinnou pohodu, klid a především pevné zdraví.

Vizí příspěvkové organizace jsou spokojené děti – žáci a jejich zákonní zástupci.

Mgr. Renata Kubalová
ředitelka školy

INZERCE

Masáže
Bc. Iveta Košáková
Salon Inspire
Krátká 1113, Frýdek-Místek
+420 607 996 599

Masáže v pohodlí Vašeho domova
+420 605 443 310
Nevyhovuje Vám dojíždění do salónu? Objednejte si masáž u Vás doma. V prostředí, které důvěrně znáte, kde se cítíte spokojeně, můžete zapomenout na každodenní stres.
Po masáži nemusíte nikam cestovat, jste doma.
Mohu Vám nabídnout klasickou, sportovní, rekondiční a relaxační masáž. Dále havajskou masáž lomi lomi, masáž lávovými kameny a kosmetickou lymfatickou masáž obličeje.

TYFLOSERVIS

rehabilitace nevidomých a slabozrakých

Máte potíže s viděním?

Máte brýle a přesto s nimi nepřečtete noviny, letáčky nebo poštu?
Nevidíte čísla na telefonu?
Nepřečtete ceny v obchodě?
Nerozeznáte spolehlivě peníze?
Nepoznáte, kolik je hodin?
Nemůžete navléknout nit do jehly?
Nevíte, který autobus přijel do zastávky?
I tento text vám musí někdo předčítat?

TYFLOSERVIS 25 LET 1991 - 2016

Nabízíme Vám zdarma
výběr vhodných pomůcek,
poradenství a nácvik dovedností

Sadová 1577/5, 702 00 Ostrava
Návštěvu objednejte na 596 783 227
ostrava@tyfloservis.cz; www.tyfloservis.cz

ZÁBAVNÉ ODPOLEDNE

BUBENÍČKA SE SKAUTY

skaut

sobota 24. září 2016 od 15.00
u Obecního úřadu ve Sviadnově

- Kouzelnické vystoupení
- Lukostřelba
- Prezentace skautských činností
- Cimbálová muzika
- Euro bungee jumping
- Historický kolotoč
- Vození na koních
- Jurta a její využití
- Flašinetář
- Malování na obličej
- Skautská večerka v 18.30

Atrakce pro děti zdarma!

Výtěžek akce je věnován na dostavbu a vybavení skautské klubovny ve Sviadnově

Seriál závodů horských kol PRO DĚTI i dospělé

Czech-Pol Silesia Cup

Czech-Pol SILESIA

TERMÍNY

16.4. Pržno

22.5. Hodoňovice Kamenec

18.6. Frýdlant n.O. / Lubno

13.8. Staříč

24.9. Sviadnov – jízdárna

Společně se sportovními legendami Beskydských hor, pořádáme seriál závodů horských kol (MTB) pro všechny věkové kategorie od 1 roku do 99 let.

Cílem tohoto počinu je ukázat dětem, že cyklistika je zajímavý sport, budovat v nich sportovního ducha, smysl pro fair-play a ukázat jim krásy aktivně stráveného času.

Každá věková kategorie pojede závod přizpůsobený jejím schopnostem. Celý seriál bude bodován, jednotlivé závody budou odměňovány a na konci budou vyhlášeni celkoví vítězové jednotlivých kategorií.

Abychom ukázali mladým talentům, že i my, věkově pokročilí, se umíme bavit a soupeřit mezi sebou, zahrnuli jsme starty závodů i pro rodiče a doprovod.

Těšíme se na vás a hlavně na vaše děti, které si vychutnají startovní nervozitu a vítězný pokřik v cíli.

NYNÍ JEDEME

5. závod seriálu Czech-Pol Silesia Cup

sobota 24.9.2016

Sviadnov – jízdárna

prezentace: 9^{30} – 11^{30} | start první kategorie: 11^{30}

více informací najdete na www.skprzno.cz

KOHOUTI

Sportovní klub Pržno

Vlastislav Matýsek

tel.: 775 133 784

Sport

Cyklistický závod...

Cyklistické závody Czech-Pol silesia cup

Jestli máte kolo jako dopravní prostředek nebo jste závodník tělem i duší. Rádi bychom vás pozvali dne 24.9. 2016 na jeden z pěti závodů ze série Czech-Pol silesia cup.

Tento závod se bude konat ve Sviadnově v areálu jízdárny. Závody jsou určeny hlavně pro děti, ale zazávodit si mohou i všichni ostatní. Bude pro vás nachystána trať jak pro vaše nejmenší ratolesti (odrážedla), tak i pro zdatnější cyklisty. Můžete se těšit na výjezd do kopce, různé technické pasáže a samozřejmě za odměnu sjezd z kopce.

Závod bude rozdělen do několika věkových kategorií, při kterých bude brán zřetel na výkonost závodníků a náročnost tratě. Prezentace závodů se rozběhne v 9:30. Následně si startující budou moci projet trať a vychytat všechny její záludnosti. První kategorie bude odstartována v 11:30. Po ukončení závodu budou vyhlášeni a odměněni vítězové všech kategorií. Chceme také poděkovat obci Sviadnov za podporu a poskytnutí zázemí na tyto cyklistické závody. Budeme rádi, když si tento den co nejvíce užijete a přejeme vám ty nejlepší výsledky při těchto závodech.

Za organizátory vám přeji mnoho zdaru a pohodu.

Za organizační tým
Vlastislav Matýsek

Region

Den regionů...

Letošní „Den Regionů“ se výrazně rozroste.

Obec Sviadnov, zve srdečně občany na akci Den regionů Slezská brána a Olešná, která se uskuteční v sobotu **24.9.2016** opětovně **v prostorách paskovského zámku a zámeckého parku.**

Obce a města regionů se představí s místními potravinářskými a zemědělskými produkty, pracemi řemeslníků a výtvarníků. Součástí akce je široký doprovodný kulturní program, atrakce pro děti, volně přístupné výstavy a stánky s občerstvením. Podrobnosti k akci, včetně rozpisu vystupujících najdete na plakátu otištěném v tomto občasníku. Udělejte si chvilku času a přijděte se podívat co region, ve kterém žijete nabízí a jaký je jeho potenciál v této oblasti.

Mgr. David Novák,
předseda DSO Olešná

DSO OLEŠNÁ

Město Paskov ve spolupráci s dobrovolnými svazky obcí zve na

Den regionů Slezská brána a Olešná

paskovský zámek a zámecký park

sobota 24. září 2016 od 13:00 do 20:00

KULTURNÍ PROGRAM

zadní nádvoří paskovského zámku

13:00 – 13:10	Zahájení
13:10 – 13:30	Vystoupení žáků **ZŠ a MŠ Žabeň**
13:30 - 14:00	Dětský pěvecký sbor **CARO ZŠ a MŠ Raškovice**
14:00 – 15:10	Písničkáři **RENÉ SOUČEK + MAREK HLOSTA**
14:00 – 16:00	**Promítání filmů s regionální tématikou** (1. patro paskovského zámku)
15:10 – 15:20	Mažoretky skupiny **ZIK – ZAK Vratimov**
15:20 – 15:40	Vokální skupina **TEATET Řepiště**
15:40 – 15:50	Mažoretky skupiny **ZIK – ZAK Vratimov**
15:50 – 17:00	Hudební skupina **ACOUSTICA**
17:00 – 18:00	**DECHOVÝ ORCHESTR ZUŠ Vratimov**
18:00 – 19:10	Hudební skupina **ELAN REVIVAL**

VOLNĚ PŘÍSTUPNÉ VÝSTAVY

první patro paskovského zámku

- **Karel Švach** (Paskov):
  FIGURÁLNÍ EXPRESE
  malba a kresba, prodejní výstava
- **Jiří Javorek** (Raškovice):
  ZA HRANICEMI REALITY
  fotografika, prodejní výstava
- **Výtvarná skupina** (Slezská brána + Olešná)
  STÁLE NA STARTU
  acryl, pastel, akvarel

PARTNEŘI PROJEKTU

Dobrovolný svazek obcí Region Slezská brána
www.slezskabrana.cz

Město Paskov
www.mesto-paskov.cz

Dobrovolný svazek obcí Olešná

Základní škola a Mateřská škola Sviadnov, okres Frýdek-Místek, příspěvková organizace • Spolek rodičů a přátel školy při ZŠ Sviadnov • TJ SVIADNOV

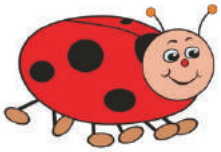

Sportovní příměstský tábor

POŘÁDÁ

SPORTOVNÍ DEN

PRO DĚTI I DOSPĚLÉ

TURNAJE PRO VŠECHNY

HRY

SOUTĚŽE

OCENĚNÍ NEJLEPŠÍCH

MOŽNOST OPÉCI BUŘTA

PREZENTACE OD 15:30

30.9.2016

ZŠ SVIADNOV OD 16:00

S SEBOU:

SPORTOVNÍ OBLEČENÍ, SPORTOVNÍHO DUCHA, DOBROU NÁLADU, PŘÍPADNĚ BUŘTA

DOPROVODNÝ PROGRAM

OBČERSTVENÍ ZAJIŠTĚNO! Café Petit

TJ SVIADNOV POŘÁDÁ

ACTIVE DAY PRO VŠECHNY

VE SVIADNOVĚ **2.10.2016**

8:30 - 9:00 PREZENTACE

ČAS / MÍSTO	TĚLOCVIČNA TJ SVIADNOV	TĚLOCVIČNA ZŠ SVIADNOV
9:00 - 9:45	KRUHOVÝ TRÉNINK (KAROLÍNA)	JUMPING (VENDY)
10:00 - 10:45	PILOXING (KATKA)	BODYBALANCE (EVA)
11:00 - 11:45	TABATA (KAROLÍNA)	SENIOR (ZDENKA)
12:15 - 13:00	STRETCHING (EVA)	JUMPING (VENDY)

!! REZERVACE NUTNÁ PŘEDEM - OMEZENÁ KAPACITA !!

CENA	PŘEDEM	NA MÍSTĚ
1 LEKCE	50,-	60,-
VŠECHNY LEKCE	190,-	240,-

REZERVACE: akce.tjsviadnov@gmail.com
PLATBA - Č.ú.: 237673828/0300

Eva Kubalová
Vendula Knězková
Kateřina Uhrová
Zdenka Petrová
Karolína Celbová

Z Vašich dopisů

Poděkování...

Chtěla bych prostřednictvím Občasníku obce Sviadnov poděkovat paní učitelce Ivě Kocichové za sebe, svou rodinu a určitě i mnoho dalších rodičů a dětí, které navštěvují a navštěvovali zdejší Mateřskou školu, za její skvěle odvedenou práci v posledních 35 letech, které zde strávila.

Za to, že vytvořila prostředí, kam naše děti rády chodí a kde se cítí příjemně a jako doma v čase, kdy nemohou být se svými rodiči.

Přeji paní učitelce mnoho dobrého do budoucího pracovního i osobního života a myslím, že nebudu přehánět, když napíšu, že se mnohým generacím dětí v obci zapsala do srdcí.

Pavla Košařová,
občanka obce, matka 2 dětí

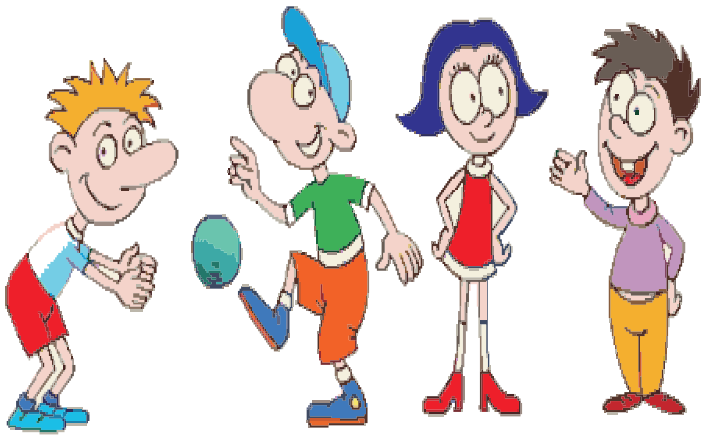

Skautský oddíl

Stavba klubovny...

Klubovna skautů: jdeme do finále

Od naší poslední informace o stavbě nové skutské klubovny jste si mohli povšimnout, že stavba dostala okna a dveře, takže již není „slepá“, probíhají práce na fasádě, máme také postaven komín. To jsou samozřejmě již dosti odborné záležitosti, takže je provádí vybrané firmy.

My sami pracujeme především v interiéru klubovny. Zde jsou kompletně zaizolované obvodové stěny a vnitřní nosné stěny, provedena parotěsná zábrana obvodových stěn, provedena vnitřní vrstva OSB desky a momentálně se pracuje na instalaci sádrokartonových obkladů stěn a stropů. Do toho samozřejmě probíhá instalace elektrických rozvodů. V nejbližší době se začne pracovat i na zpevněných plochách kolem klubovny- chodnících, sjezdu na pozemek, oplocení atd.

Práce probíhají díky podpoře řady organizací i jednotlivců, kteří k nám byli štědří, neboť jsme mohli vykázat již kus provedené práce, když se můžeme pochlubit více než 2000 brigádnickými hodinami. Příspěvek 50.000,-Kč nám poskytla ještě jednou zdejší firma Huisman Konstrukce s.r.o., Nadace ČEZ a Nadace Hyundai poskytly po 100.000,-Kč, ústředí Skauta poskytlo 75.000,-Kč, žádost je podána i na nadaci ČEPSu.

Veliký dar 100.000,-Kč nám věnoval

místní rodák pan Jan Svěrkoš.

Pokud nenastanou nepředvídatelné komplikace, rádi bychom klubovnu dokončili a slavnostně otevřeli v listopadu tohoto roku.

Počítáme s tím, že otevření klubovny bude spojeno i se „Dnem otevřených dveří“ pro všechny občany Sviadnova. Budeme vás o termínu i programu této akce rádi informovat a těšit se na vaši návštěvu! Jak jsme již vícekrát avizovali, bude klubovna po dokončení k dispozici i pro další aktivity občanů Sviadnova.

Ing. Tomáš Merta

Oprava kostela

Nová střešní krytina...

Kostel sv. Jana Nepomuckého má novou střechu

Kostel sv. Jana Nepomuckého ve Sviadnově byl postaven v roce 1887. Příští rok tak oslavíme již 130 let od jeho stavby. Kostel slouží pravidelně k bohoslužbám a příležitostně i kulturním akcím.

Jak jste si možná povšimli, proběhla v červenci a srpnu na kostele výměna střešní krytiny. Stará dosluhující krytina z asfaltového šindele z roku 1995 byla nahrazena novou krytinou z eternitu, který tvarem a strukturou imituje břidlici.

V rámci stavby bylo vyměněno kompletní dřevěné bednění, plocha střech byla srovnána do roviny, byla položena podkladní izolační folie, byla položena nová krytina, vč. části oplechování z měděného plechu.

Protože věže kostela jsou pokryty kvalitním měděným plechem, nebylo do nich zasahováno.

Celkové náklady stavby činily takřka 600.000,-Kč. Římskokatolické farnosti Místek (vlastníkovi kostela) se podařilo získat pro akci dotaci 420.000,-Kč z Ministerstva zemědělství na obnovu významných staveb, které nejsou kulturními památkami.

Zbylých 180.000,-Kč bylo hrazeno z darů a sbírek zdejších věřících.

Ing. Václav Kotásek

Kulturní komise při OÚ Sviadnov Vás zve na

TRADIČNÍ ROZSVĚCENÍ VÁNOČNÍHO STROMU

Vážení spoluobčané,

Nastává doba vánoční a my Vás zveme na rozsvěcení vánočního stromu, které se bude konat první adventní neděli 27.11.2016 u Obecního úřadu ve Sviadnově

Program:

15,30 zahájení

15,40 vypouštění balónků s přáním Ježíškovi

15,45 vystoupení žáků MŠ a ZŠ Sviadnov

16,00 vystoupení pěveckého souboru

16,30 rozsvěcení stromečku

Zastavte se v tom shonu běžného života a přijďte s námi společně oslavit zahájení Adventu, popovídat s přáteli u hrnečku svařáku, zazpívat koledy a ochutnat dobroty, které připravily děti ze školky a školy.

Kulturní komise při OÚ Sviadnov

VÁNOČNÍ ZÁJEZD DO BOŘETIC A ZLÍNA

VÁŽENÍ OBČANÉ,

DOVOLUJEME SI VÁS POZVAT NA TRADIČNÍ VÁNOČNÍ ZÁJEZD, TENTOKRÁT DO KRÁSNÉ JIHOMORAVSKÉ VESNIČKY BOŘETICE A DO MĚSTA ZLÍN

ODJEZD: 10.12.2014 V 10:00

OD RESTAURACE ONDRÁŠ

PŘIHLÁŠENÍ:

dne 14.11.2014 od 8:00-11:00 ,14:00-16:00

p.Věra Volná- MÍSTNÍ KNIHOVNA

CENA: 200,-KČ

Soutěž s Občasníkem

Předzahrádky objektivem...

V jarním čísle Občasníku obce Sviadnov jsme vyhlásili fotosoutěž „Předzahrádky objektivem". Občané obce měli možnost do soutěže poslat tři fotografie své zahrádky, skalky či květinami vyzdobených oken a podobně

Do 31. 8. 2016 nám do redakce přišly snímky od pěti soutěžních. Zaslané fotografie tedy na této stránce zveřejňujeme.

Členové mediální komise po poradě určili následující pořadí:

1.místo: Renáta Roztomilá, ul. Pasteurova

2.místo: Jan Prokop, ul. Na Kopečku

3.- 4. místo: Dana Wojtasová, ul. Na Drahách a Ivana Vrtalová, ul. Ostravská

5. místo: Jaroslav. Špalek, ul. Dolní

Výherci prvního místa předáme „Zahradní Bio-kompostér“. Všem dalším účastníkům pak poukaz na „fůrku“ kvalitního hnoje z Jezdeckého klubu ve Sviadnově.

Všem pak děkujeme za odvahu podělit se s ostatními občany o plody své práce.

Mediální komise

OPEL
KIA
HYUNDAI

KIA

= VŠE PRO VAŠEHO OPLA =

- **AUTOVRAKOVIŠTĚ**
  - specializace na vozidla Opel, Hyundai, Kia a Daewoo (ale ostatní značky nám nejsou cizí)
  - **dáváme 10 dní** na odzkoušení funkčnosti použitého dílu
  - vykupujeme všechny typy vozů v jakémkoliv stavu
- **EKOLOGICKÁ LIKVIDACE VOZIDEL**
- **AUTOSERVIS**
- **NÁHRADNÍ DÍLY**
  - nabízíme i nové originální a neoriginální náhradní díly **vše se zárukou**
- **AUTOBAZAR • POJIŠTĚNÍ VOZIDEL**
- **STK + EMISE**

PRODEJNA:
Ostravská 49
Sviadnov u Frýdku-Místku

AUTOSERVIS SVIADNOV

specializace Opel, Hyundai, Kia a Daewoo ***ale opravujeme všechny značky***

- provádíme lehké i náročné servisní opravy
- možnost zapůjčení náhradního vozidla: **300 Kč** za celou dobu opravy vašeho vozu
- možnost výměny a montáže u nás zakoupených nových i použitých náhradních dílů

= LIKVIDUJEME AUTOVRAKY ROZEBRANÉ A NEKOMPLETNÍ TAKY =

558 655 144
608 781 111

EKOLOGICKÁ LIKVIDACE VŠECH ZNAČEK VOZIDEL

www.stuchla.cz

AKCE — KOMPLETNÍ PŘEZUTÍ VOZU ZA 400Kč

ZDARMA — PLNĚNÍ KLIMATIZACE
PRÁCE ZDARMA PŘI PLNĚNÍ KLIMATIZACE

ZDARMA — VÝMĚNA OLEJE
PRÁCE ZDARMA PŘI VÝMĚNĚ OLEJE V MOTORU

-20% — VÝMĚNA ROZVODŮ na materiál a práci

-15% — VÝMĚNA BRZD na materiál a práci

-15% — VÝMĚNA ČEPŮ na materiál a práci